

COMUNE DI OSTUNI

PROVINCIA DI BRINDISI



PROPRIETA': **PANDEY Suchit**
nato a LUCKNOW (INDIA) il 16/12/1953
residente a PORTCHESTER HANTS (UK) in Pentland Rise, 64
codice fiscale: PND SHT 53T16 Z222E

DESCRIZIONE: **ACCERTAMENTO DI CONFORMITA' EX ART. 36 (L. D.P.R. 380/2001**
(ex legge 28 febbraio 1985, n. 47 art. 13) - **SANATORIA** di una **PISCINA**
pertinenziale di un' **ABITAZIONE UNI-FAMILIARE**,
in agro di **OSTUNI (BR)** alla contrada **BADESSA, snc**

Oggetto: **Richiesta di Permesso di Costruire in SANATORIA**
ai sensi del D.P.R. 380/2001 s.m.i.

TAVOLA DUE

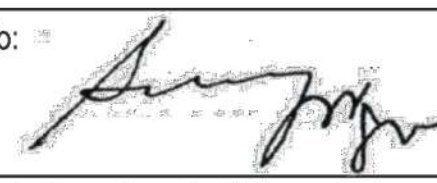
- Pianta - Prospetti - Sezioni Stato dei Luoghi - scala 1:100
- Pianta - Prospetti - Sezioni Accertamento di conformità - scala 1:100
- Pianta e sezione Piscina - scala 1:100
- Pianta e prospetto Pergolato - scala 1:100

proprietario:  timbro e firma progettista: 

spazio riservato agli uffici:

Antonio BACCARO architetto **LABORATORIO IDEE & PROGETTI**
Passatoio dei Giudici, 5/B - 72017 - OSTUNI(BR) • mobile +39.338.9898128 • email: antoniobaccaro@tiscali.it

STATO DEI LUOGHI CONFORME ALLA SANATORIA
N.2682 RILASCIATA IN DATA 31/08/1989

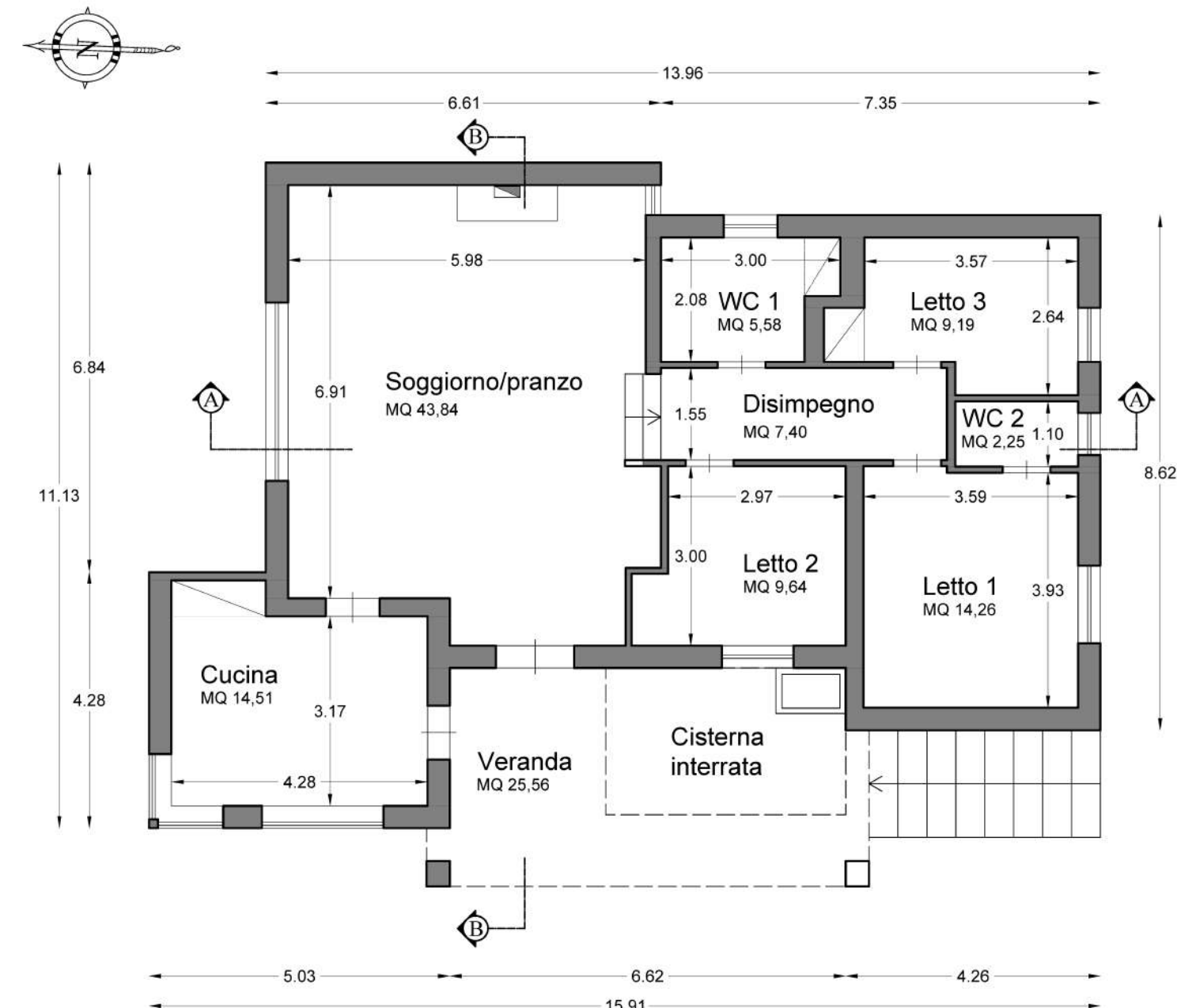

PIANTA PIANO TERRA

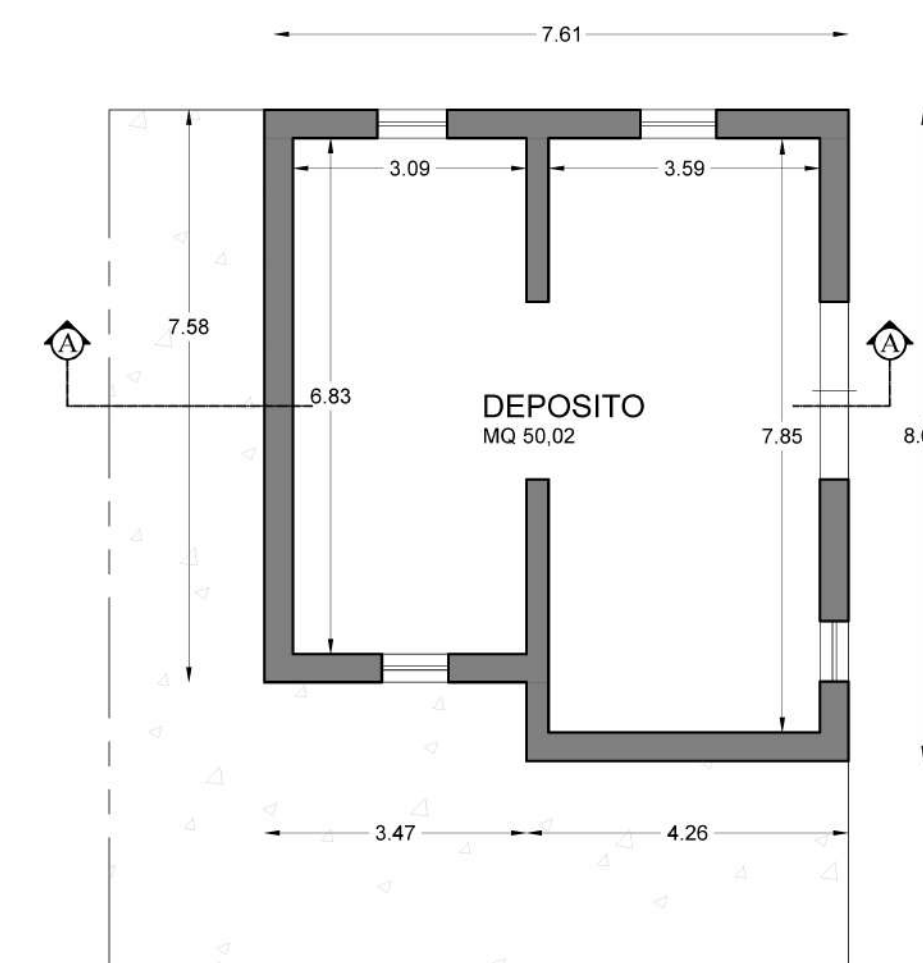

PIANTA PIANO SEMINTERRATO

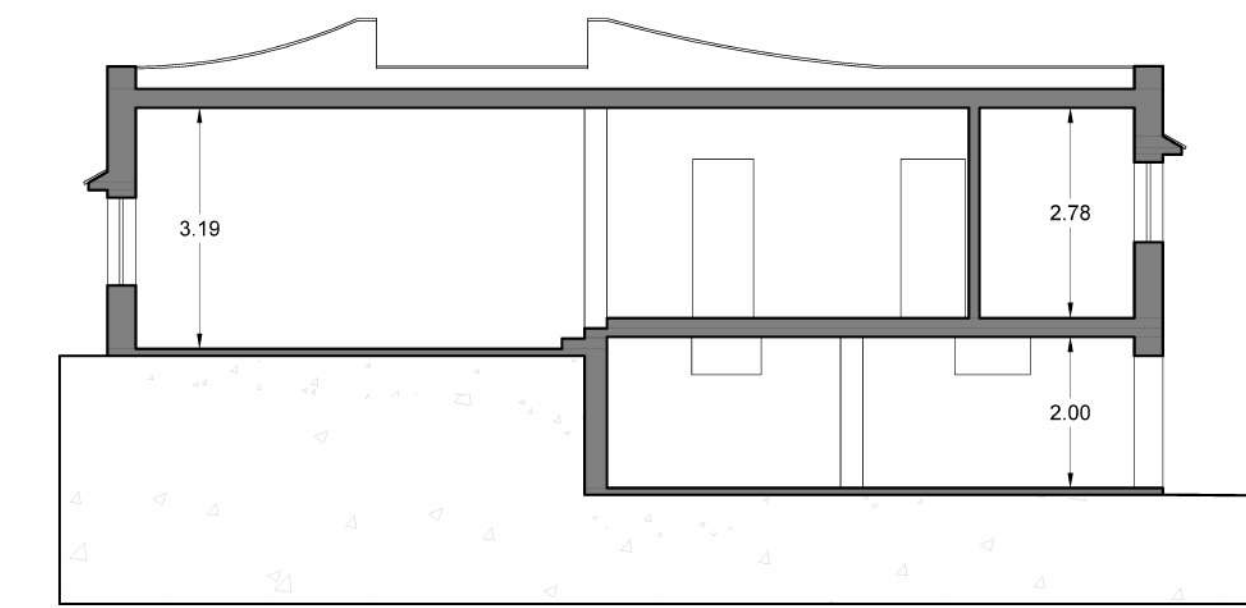

SEZIONE A - A

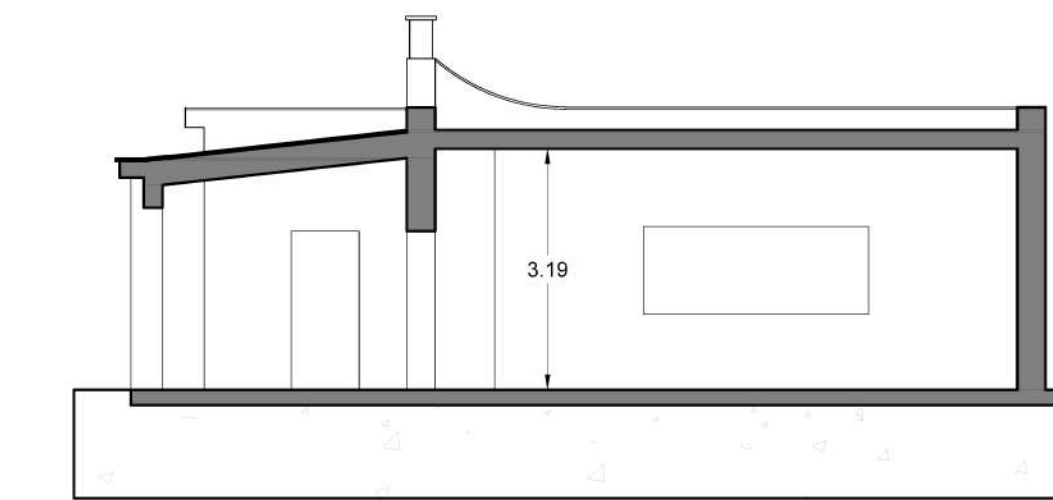

SEZIONE B - B

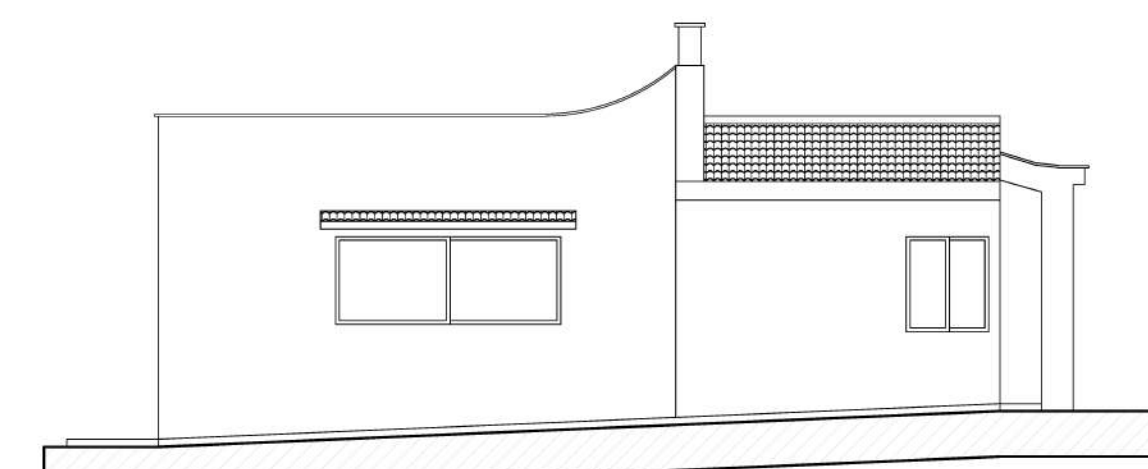

PROSPETTO NORD

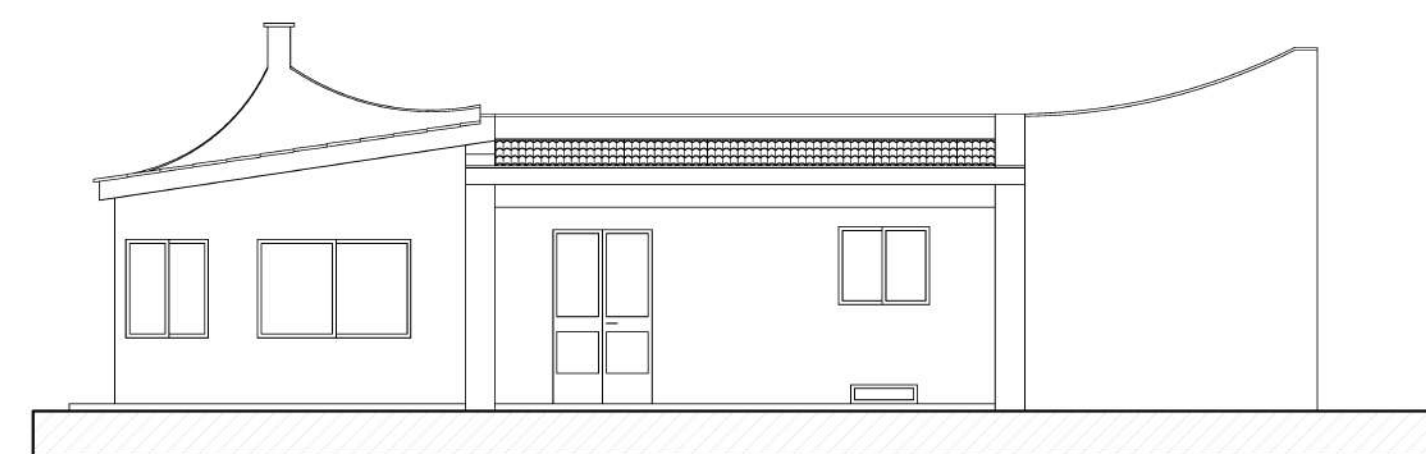

PROSPETTO OVEST



PROSPETTO SUD

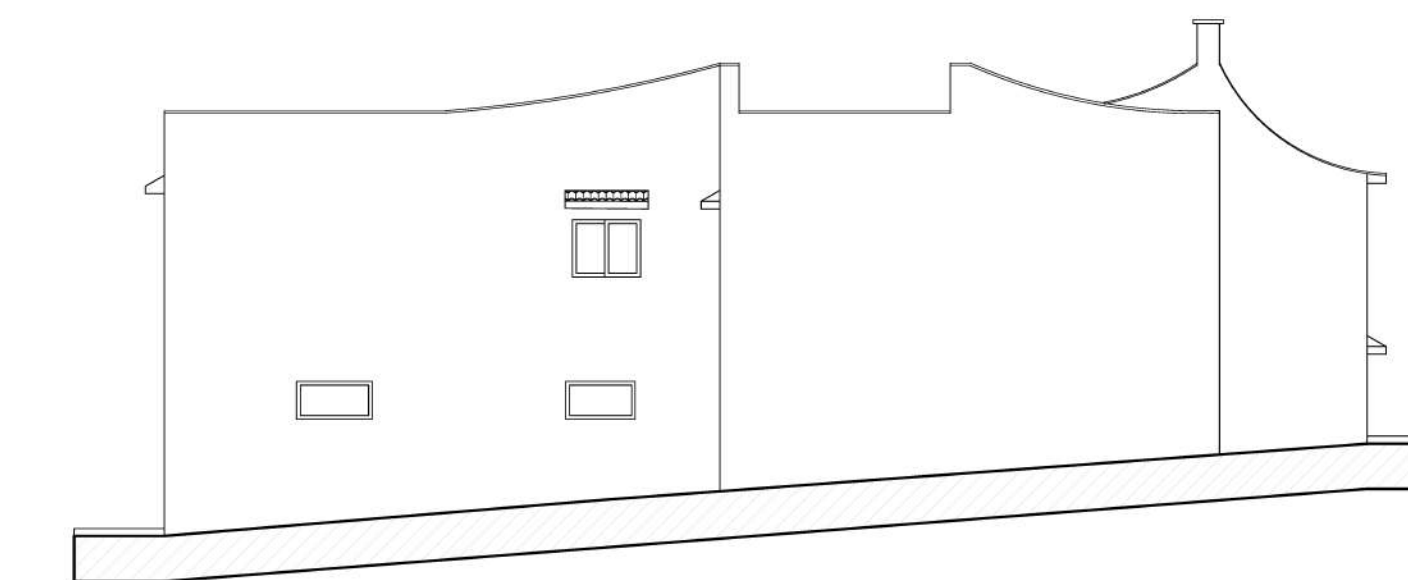

PROSPETTO EST

ACCERTAMENTO DI CONFORMITA' per la piscina
realizzata senza autorizzazione (l'abitazione è
completamente conforme urbanisticamente)

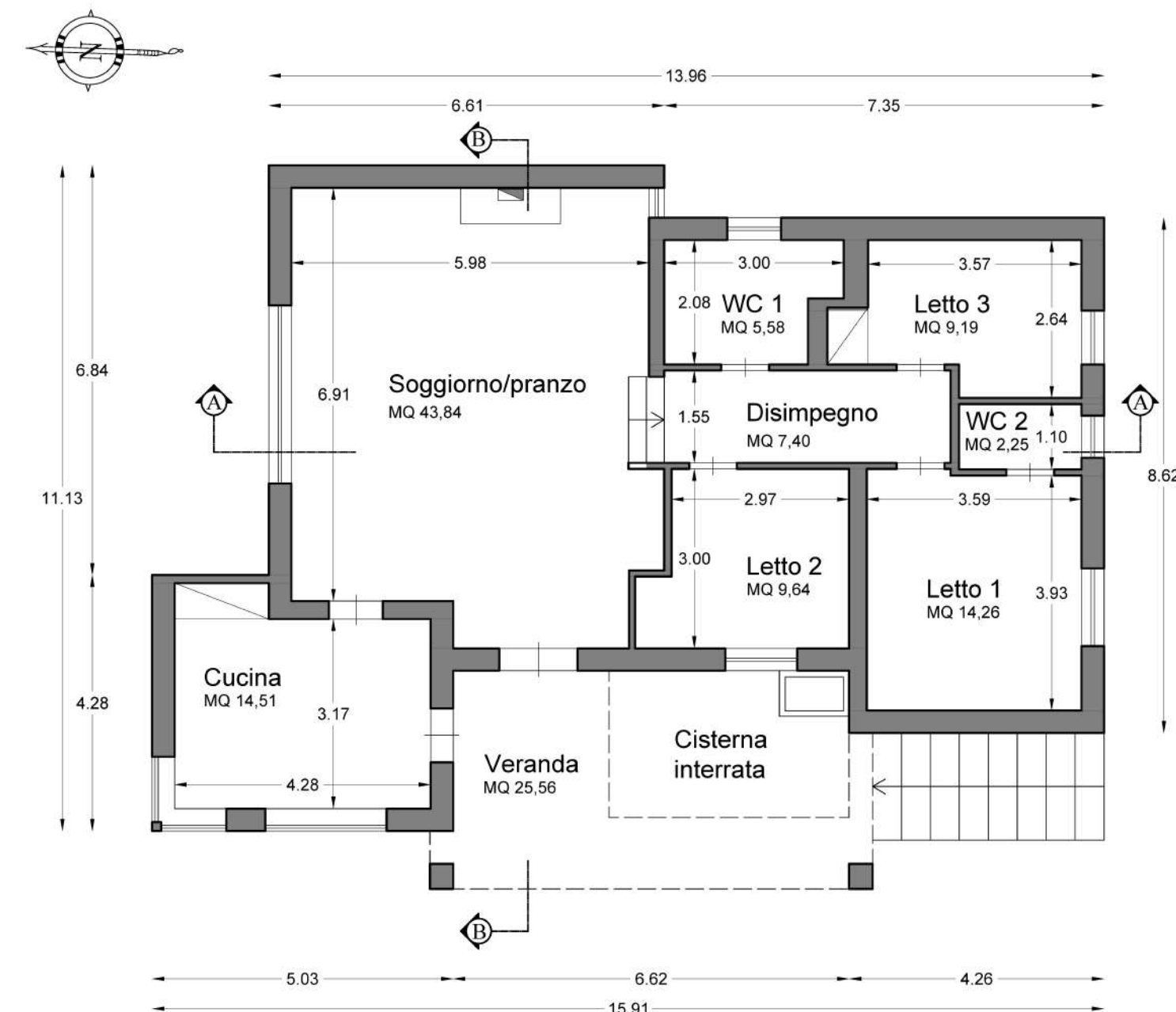

PIANTA PIANO TERRA

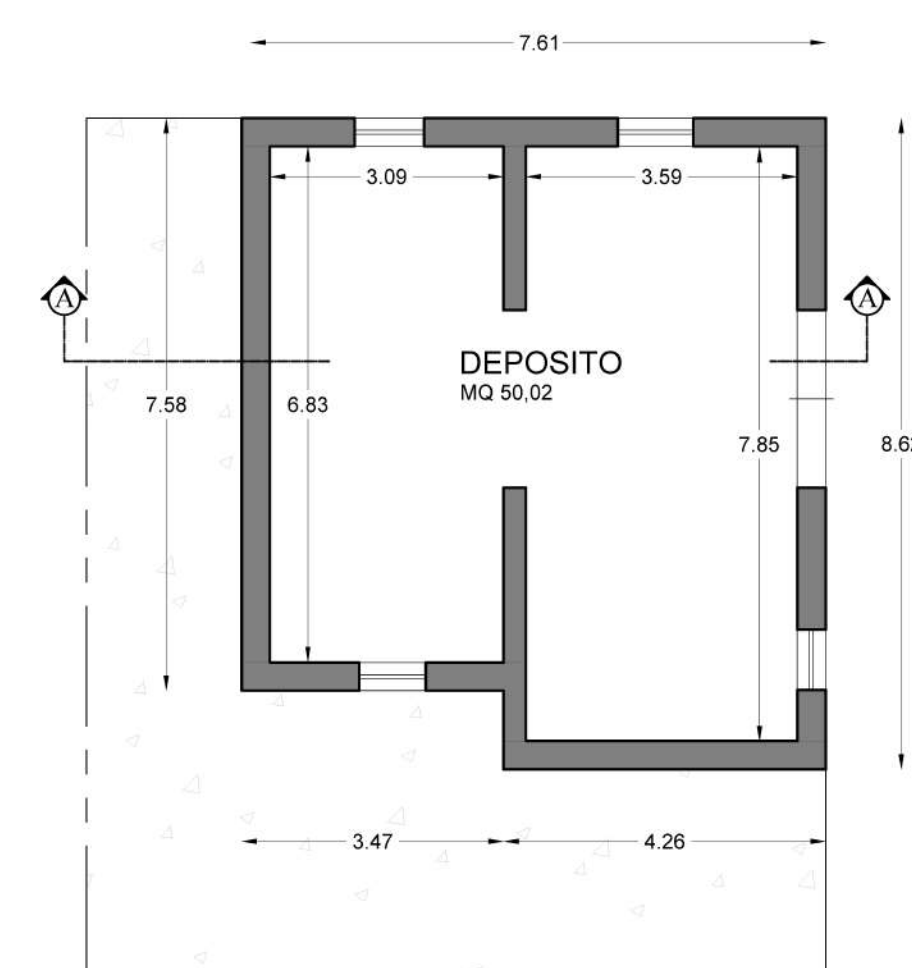

PIANTA PIANO SEMINTERRATO

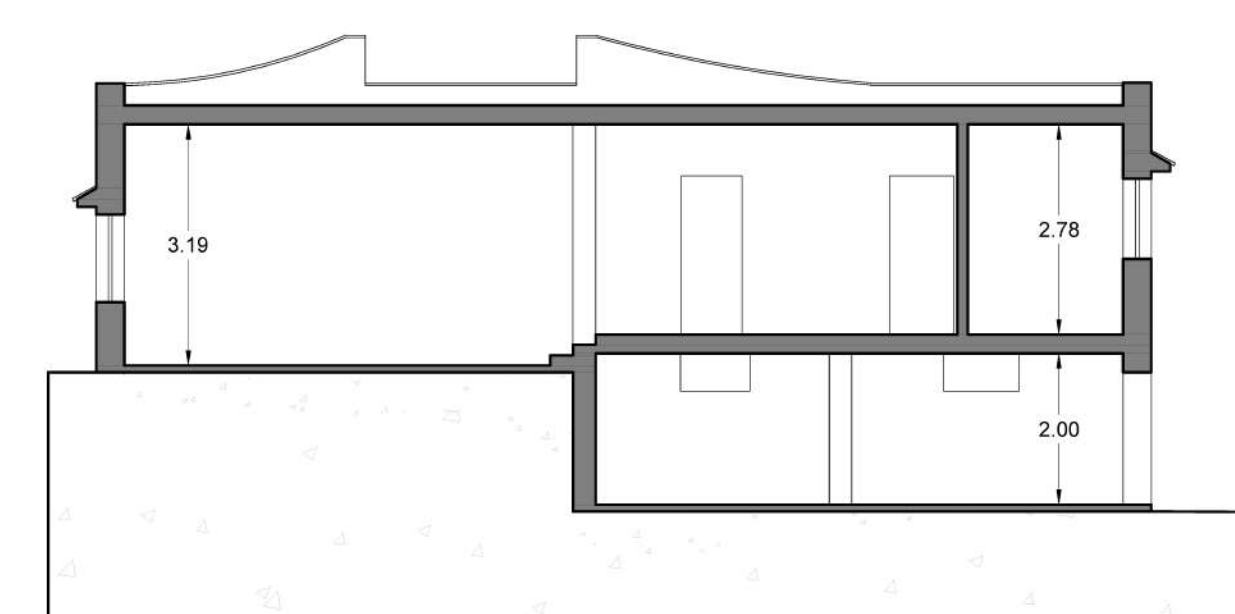

SEZIONE A - A

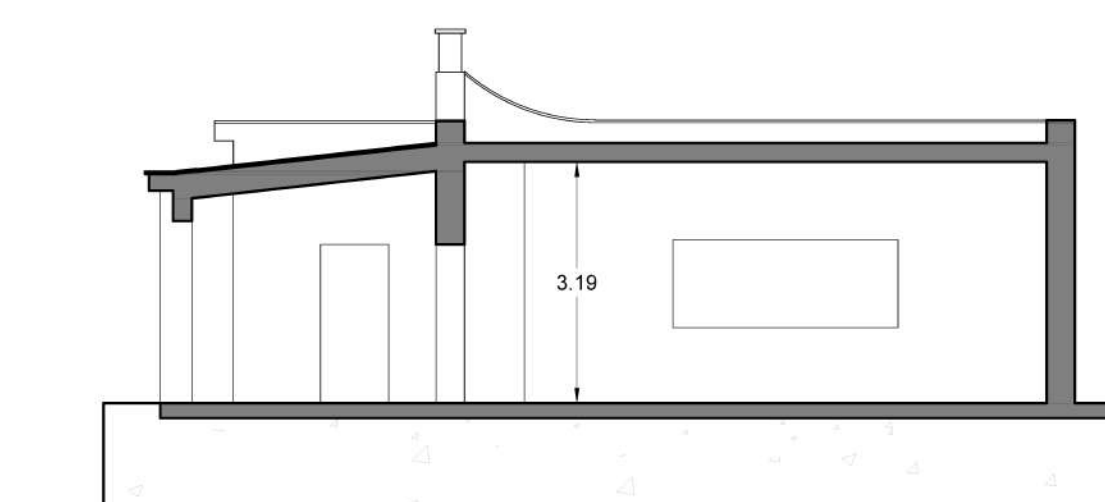

SEZIONE B - B

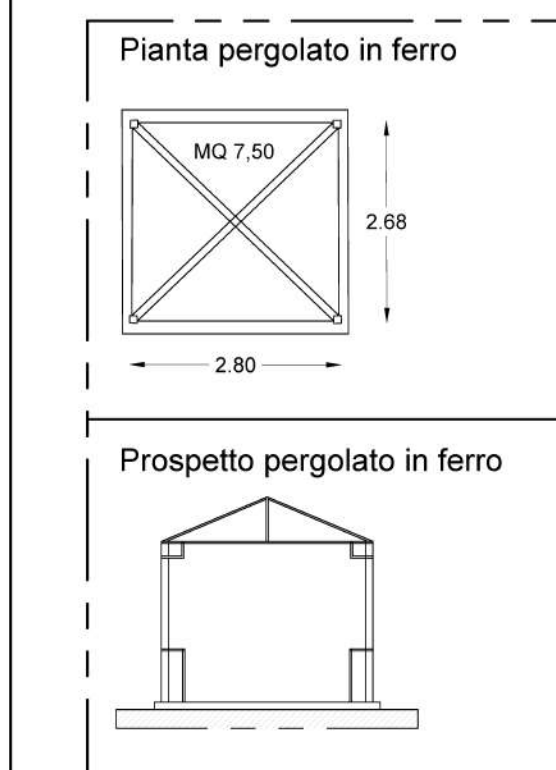

nota: ubicazione indicata
in TAV 1

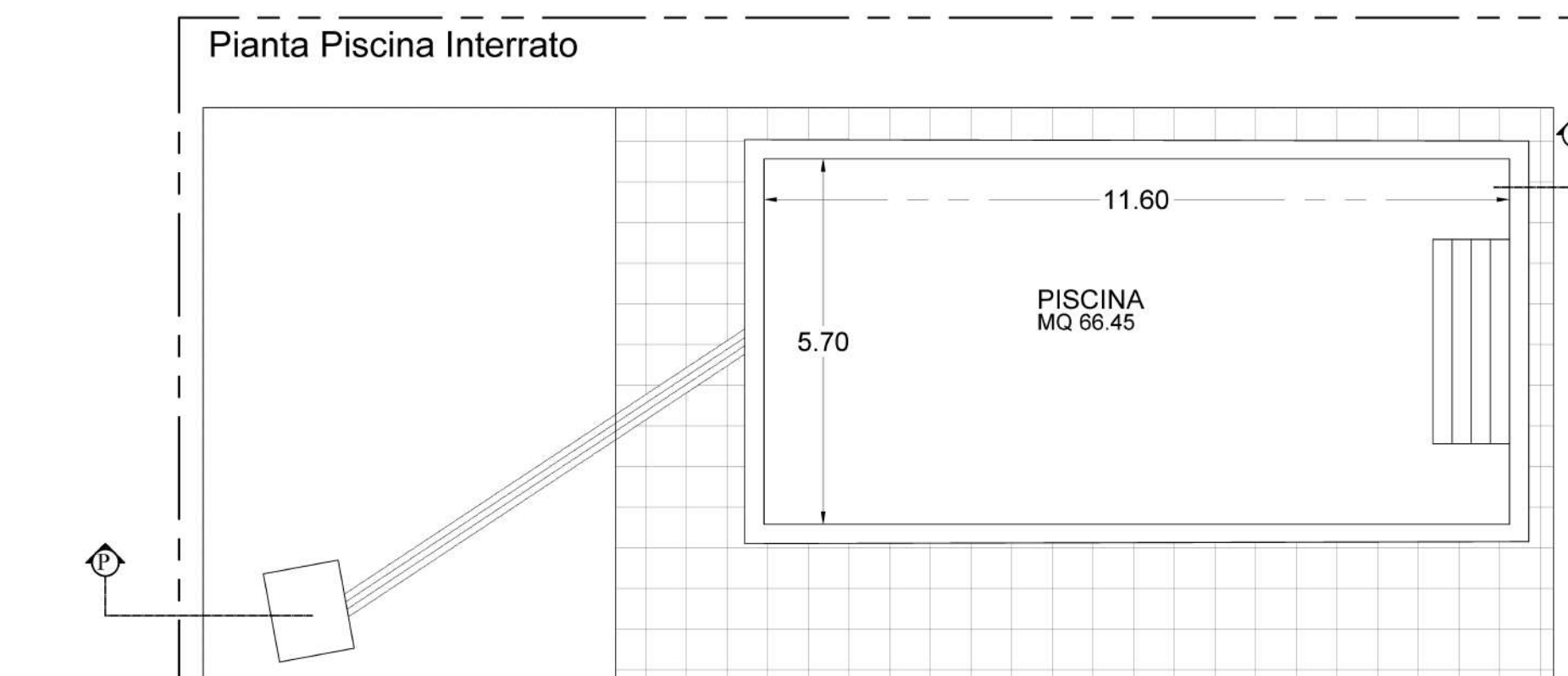

Sezione Piscina P - P'

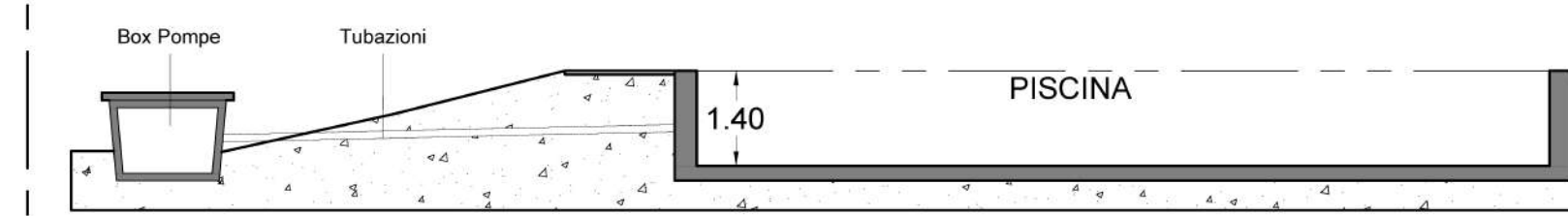

nota: ubicazione indicata
in TAV 1

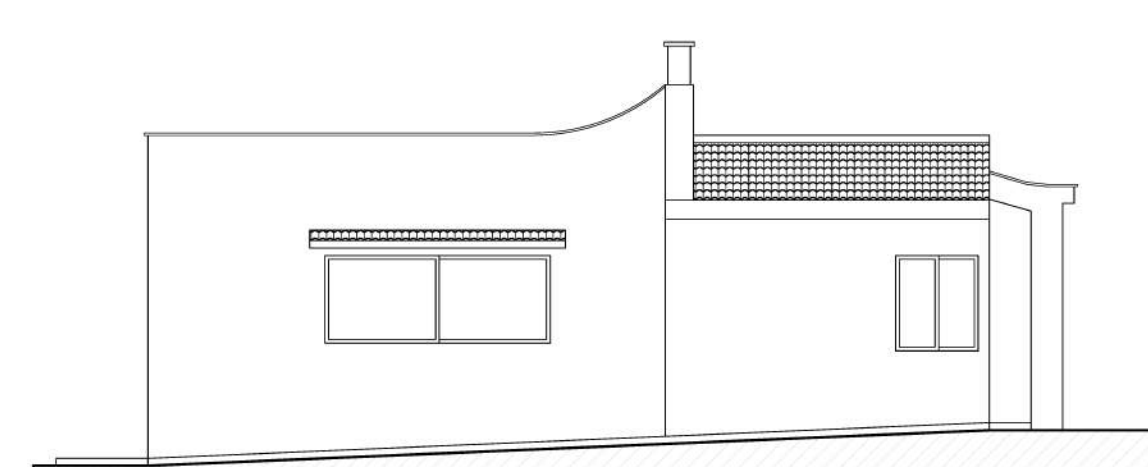

PROSPETTO NORD

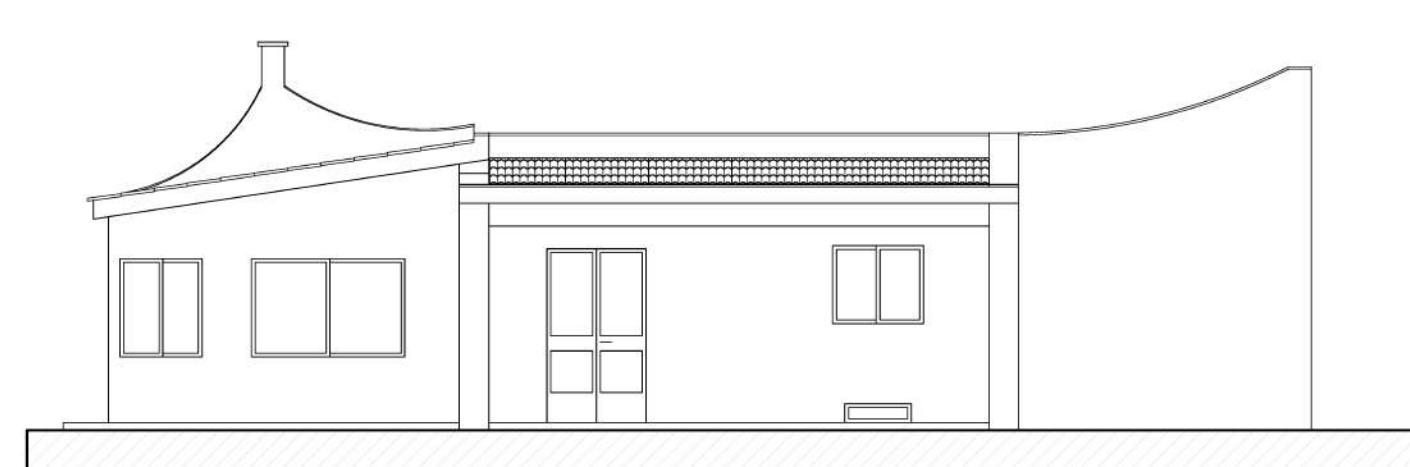

PROSPETTO OVEST



PROSPETTO SUD

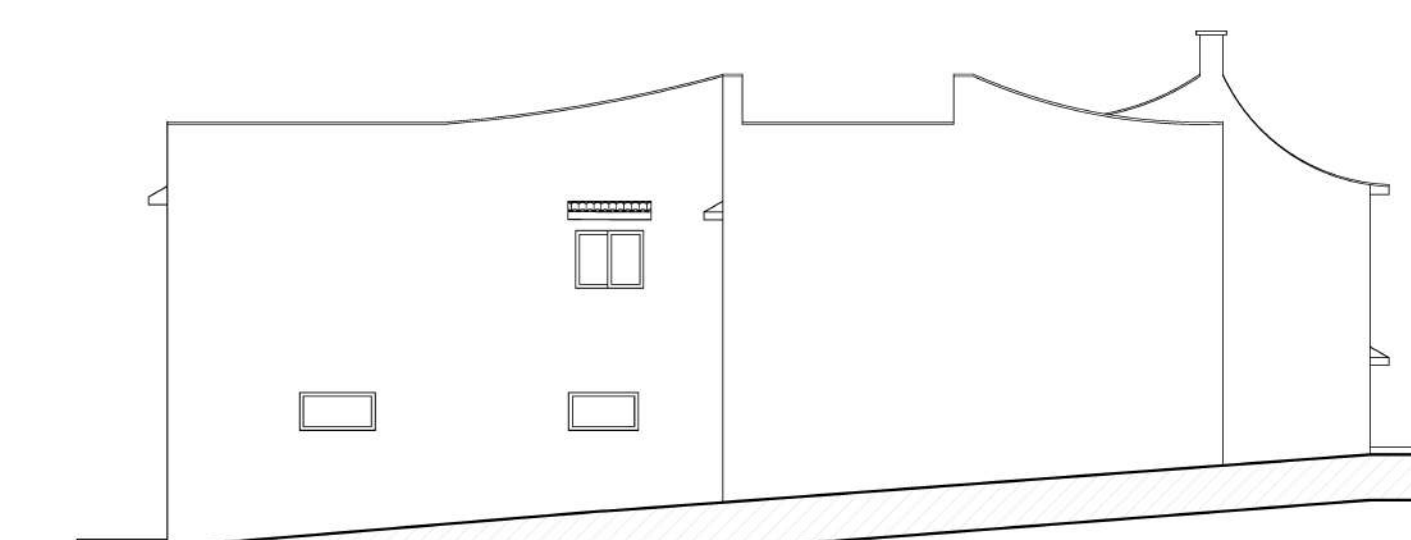

PROSPETTO EST